なんと！学生は無料

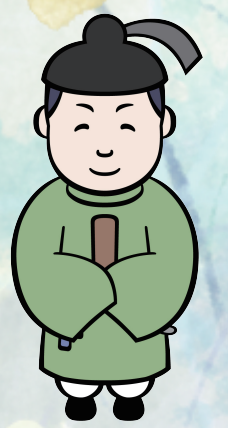


令和５年度学習講座

# 古代への招待

**講師・内容**

①７月30日（日）午後２時～４時

**演題「木簡のお魚」**

馬場 基氏　（奈良文化財研究所 都城発掘部 平城地区史料研究室長）

②12月17日（日）午後２時～４時

**演題「古代の浄土信仰と美術」**

鈴木 雅子氏（高岡市美術館学芸員）

③ １月28日（日）午後２時～４時

**演題「大仏造立と利波臣志留志」**

大川原竜一氏（高志の国文学館 係長・学芸員）

---

●受講料　３０００円（全３回）

※途中解約の場合も返金できません。なお１回に限り1200円で試聴できます。

※学生無料（要学生証）

●場　所　当館講義室

●定　員　先着１２０名

●申し込み方法

「古代への招待受講希望」と書き、郵便番号・住所・氏名（ふりがな）・電話番号を記載のうえ、ハガキ・電話・ＦＡＸ・Ｅ-mailなどでお申込み下さい。
直接高岡市万葉歴史館受付でもお申込みできます。
受講料は、当日受付でお支払いください。（おつりのないようご用意ください。）


**高岡市万葉歴史館**

〒933－0116 富山県高岡市伏木一宮 1-11-11　TEL：0766-44-5511　火曜日休館


開館時間　４月～10月…午前９時～午後６時　11月～３月…午前９時～午後５時
※入館は閉館の45分前まで

観 覧 料　一般：300円　中学生以下：無料　65歳以上：240円　団体（20名以上）：240円